RÍE, SUEÑA, VIVE
Un proyecto de
Musarañas, A.C.

musarañas
Cultura-Educación-Arte

CUADERNO CREATIVO 2

C.O. Ntra. Sra. de la Salud

Proyecto de Musarañas, A.C. con la colaboración de
Consejería de Bienestar Social de JCCM, Fundación La Caixa
y Fundación Pulsar.

©de las mandalas: Marga Berlinches Molina.
©de las creatividades, colores y arte final de las mandalas: usuarios
y usuarias de los Centros Ocupacionales de El Trébole,
Las Encinas, Nuestra Señora de la Salud y La Chopera.

Cuadernos creativos que forman parte del proyecto
de Musarañas, A.C. "RÍE, SUEÑA, VIVE".

Diseño: Marga Berlinches Molina.
Maquetación: Puntomas.es.

Encuadernación: Taller de encuadernación del Centro Ocupacional
Ntra. Sra. de la Salud.
Impreso en Guadalajara, España, por Grafimprex.

Musarañas agradece a la dirección y el personal de los
Centros Ocupacionales de Guadalajara y provincia la atención y
el entusiasmo con el que han recibido el proyecto, haciendo fácil
la realización de las actividades, (concierto "Reciclashhh" a cargo de
Josema Pizarro y Nando Polaino y taller de creatividades con
Marga Berlinches) a beneficio de los usuarios y usuarias de los centros.

Y una mención especial a la Consejería de Bienestar Social de JCCM, la
Fundación La Caixa y Fundación Pulsar por la ayuda económica, sin la
cual este proyecto hubiera sido imposible llevarlo a cabo.

Sin olvidarnos de los grandes protagonistas de esta historia,
las usuarias y los usuarios de estos centros que han participado
y disfrutado de las actividades.
Nuestro agradecimiento a ellos y ellas por todo lo que nos han dado,
nos han hecho reír, soñar, pensar, vivir, querer, bailar, llorar ¡GRACIAS!
Sois el motor de este proyecto.

RÍE, SUEÑA, VIVE

PACO

NTRA. SRA. DE LA SALUD

musarañas
Cultura-Educación-Arte

DANIEL M.C.

NTRA. SRA. DE LA SALUD

musarañas
Cultura·Educación·Arte

NTRA. SRA. DE LA SALUD

MIGUEL R.V.

musarañas
Cultura-Educación-Arte

NTRA. SRA. DE LA SALUD

ANONIMO

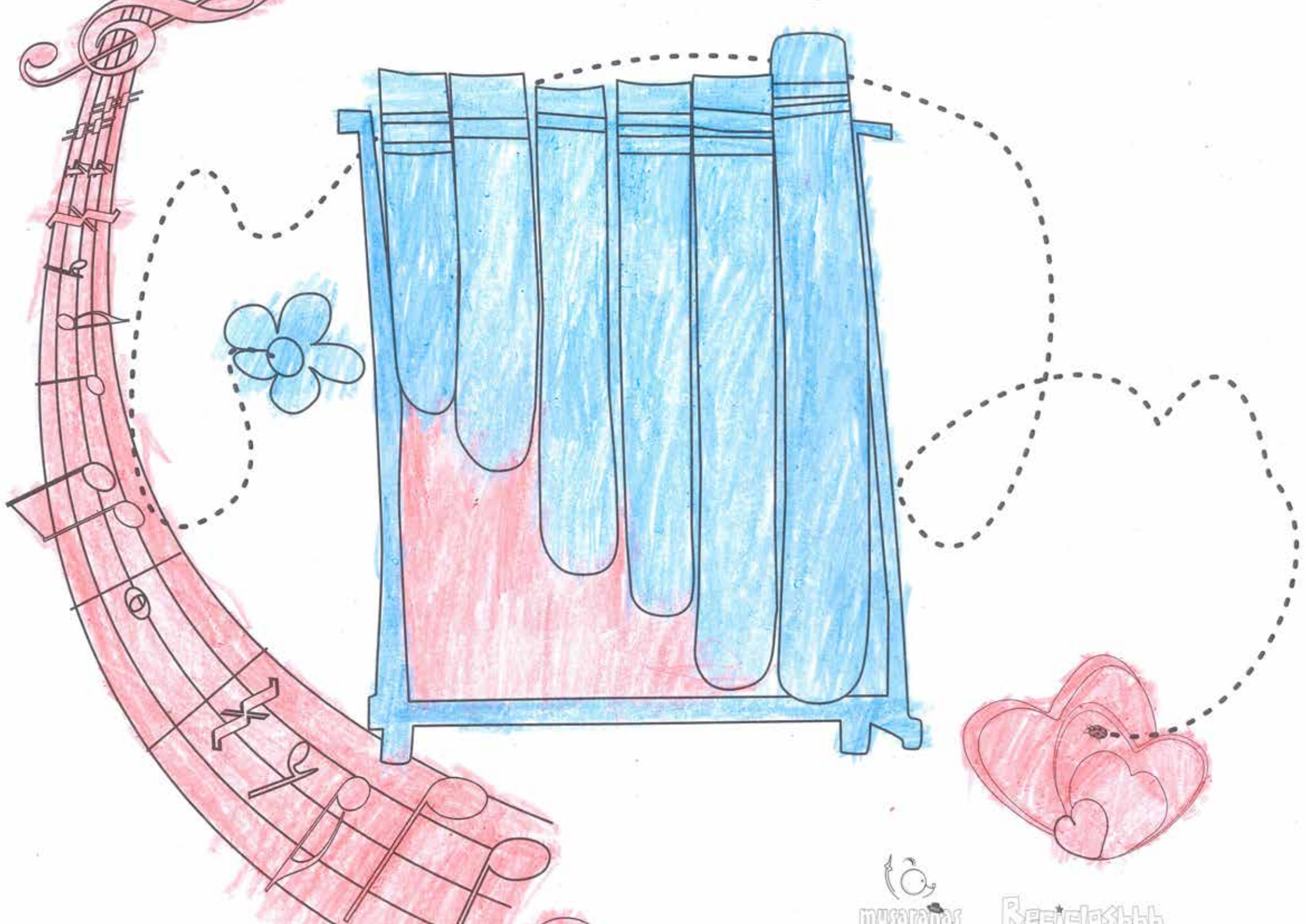

NTRA. SRA. DE LA SALUD

CONCHI A.M.

musarañas
Cultura-Educación-Arte

NTRA. SRA. DE LA SALUD

ANONIMO

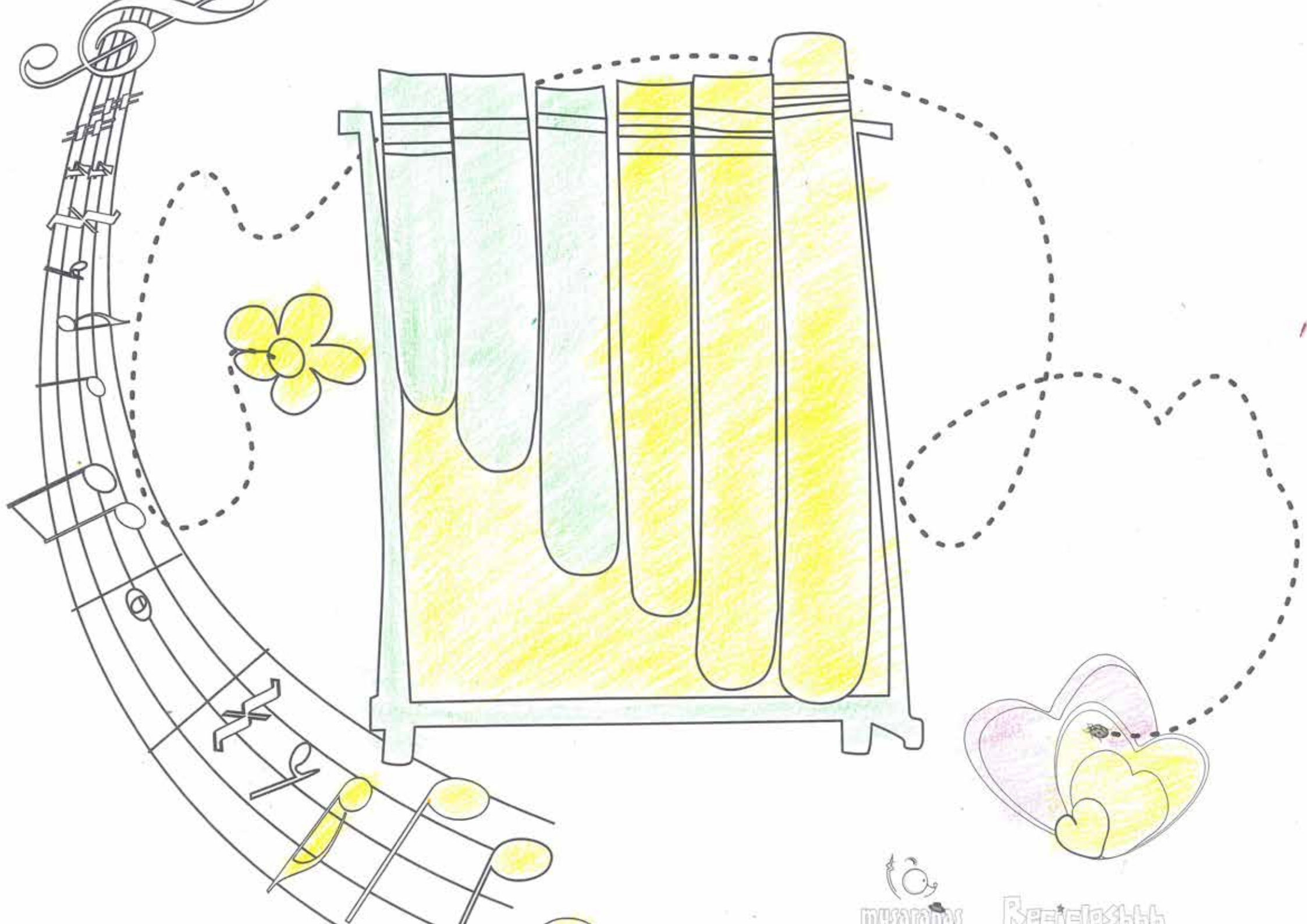

ROCIO

musaraños
Cultura-Educación-Arte

NTRA. SRA. DE LA SALUD

NATALIA H.

musarañas
Cultura-Educación-Arte

JACQUELINE

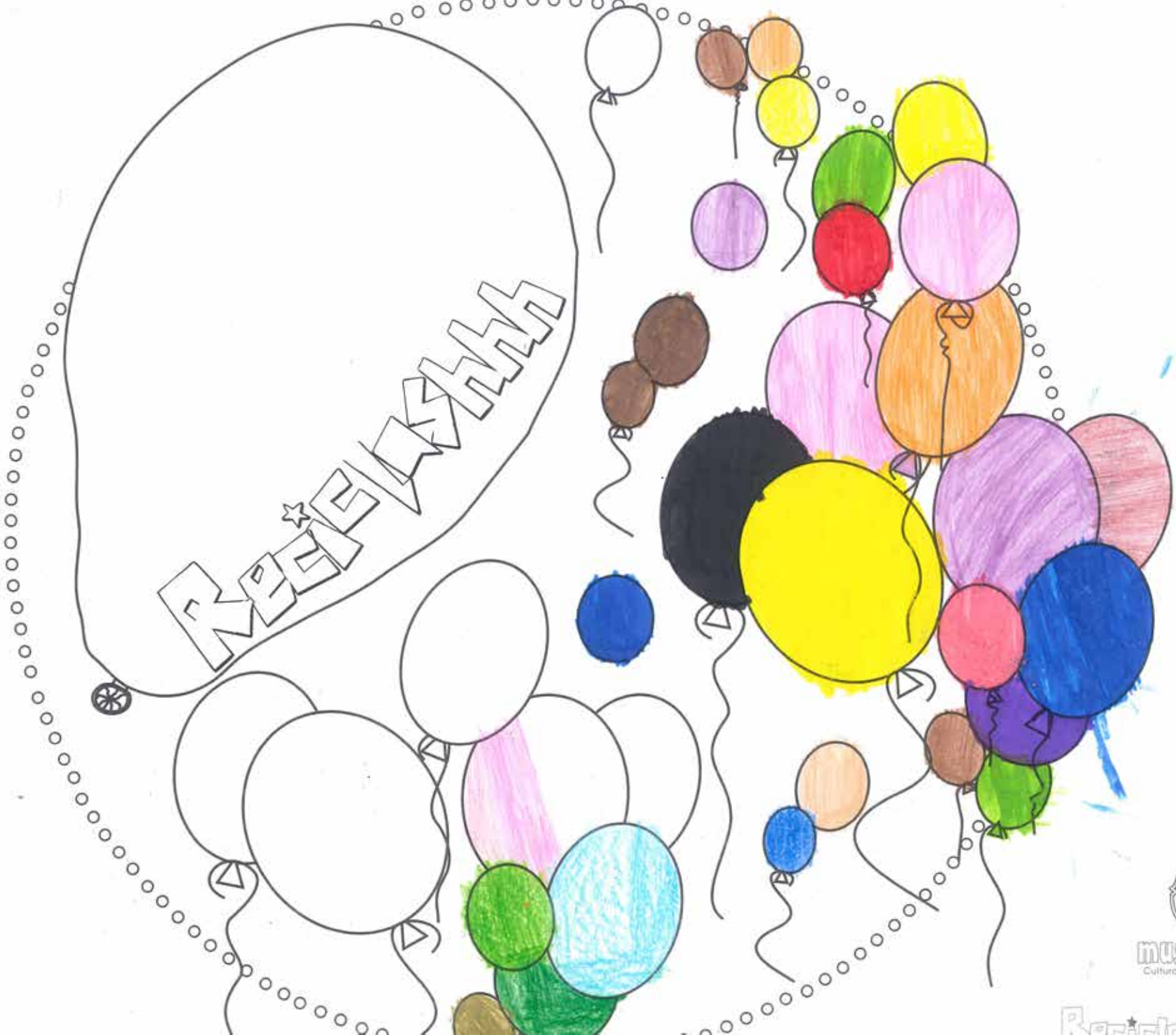
musarañas
Cultura·Educación·Arte

NTRA. SRA. DE LA SALUD

Mª DEL CARMEN H.C.

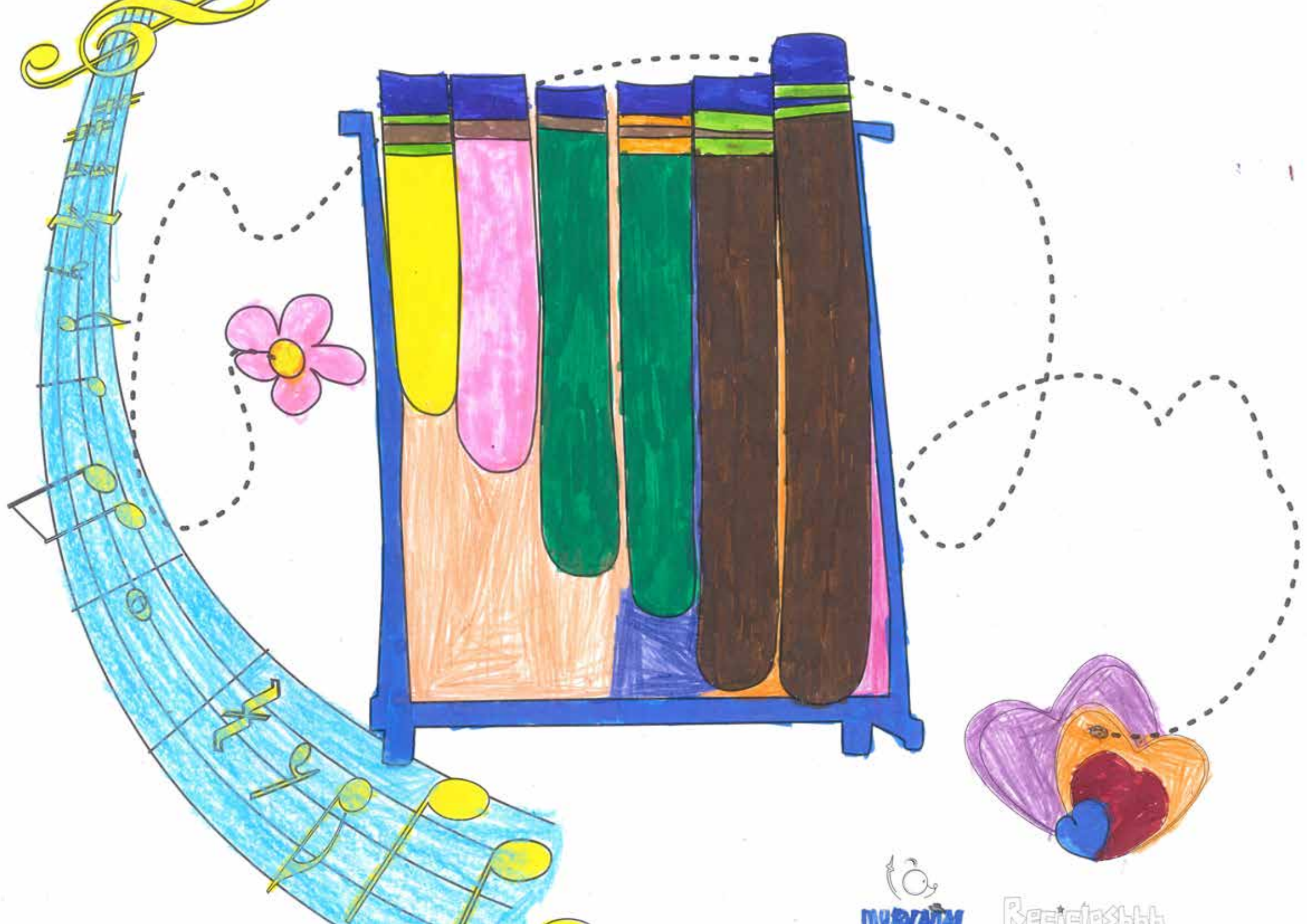

EVELYN

musaraños
Cultura-Educación-Arte

NTRA. SRA. DE LA SALUD

ILDEFONSO

ELISABETA

ELISABETA

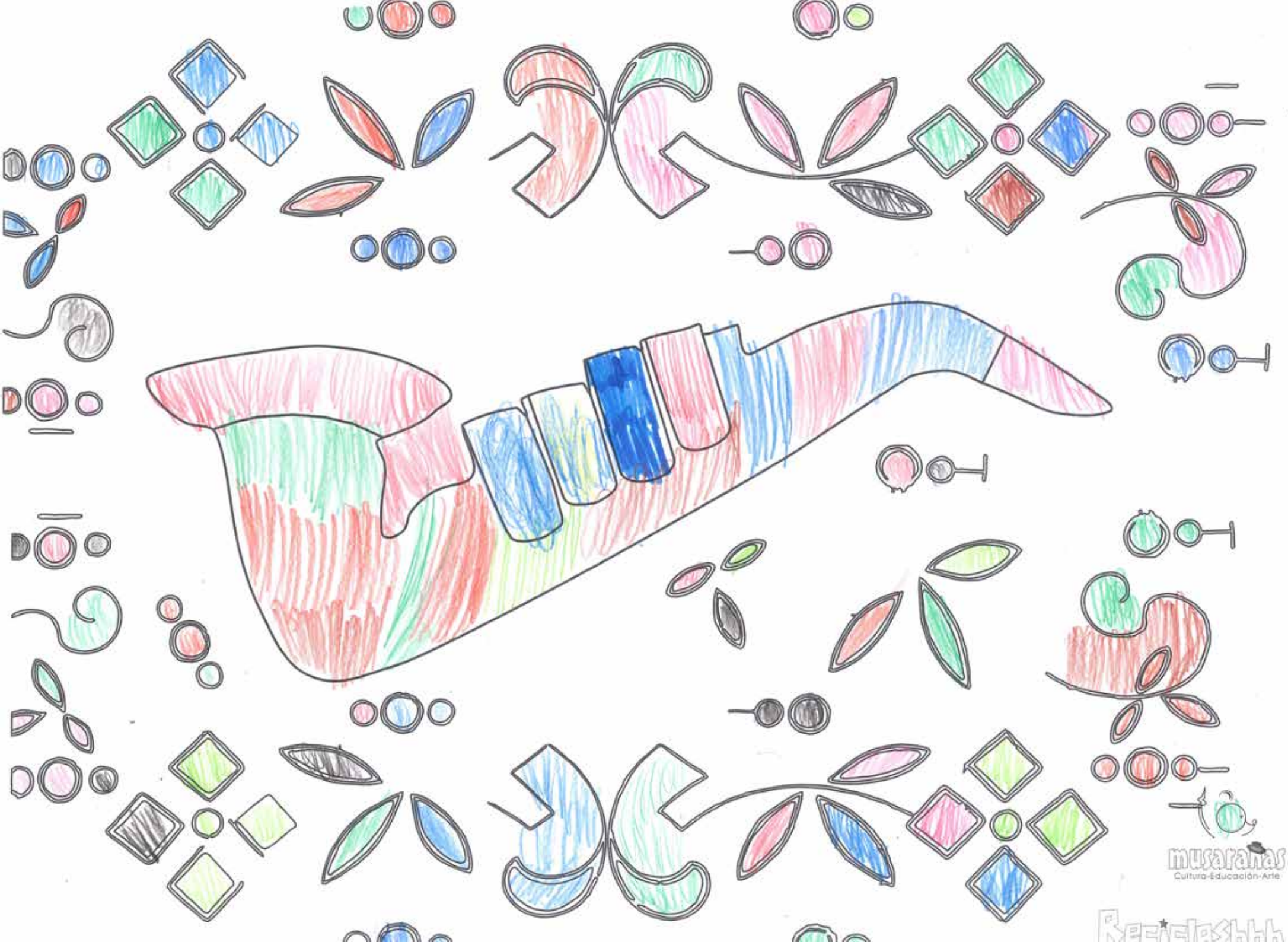
musarañas
Cultura-Educación-Arte

EUGENIO

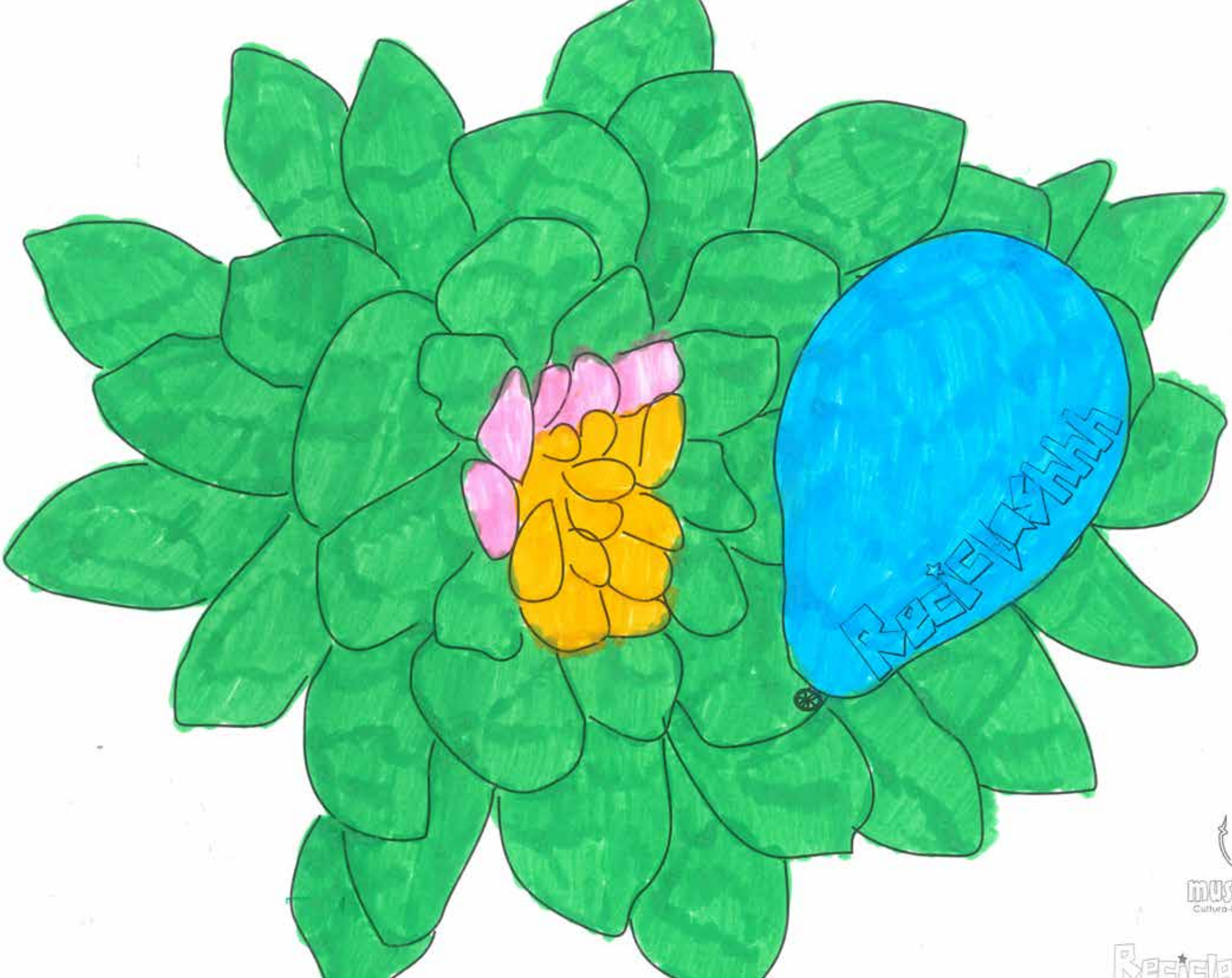

musaraños
Cultura-Educación-Arte

MANOLO

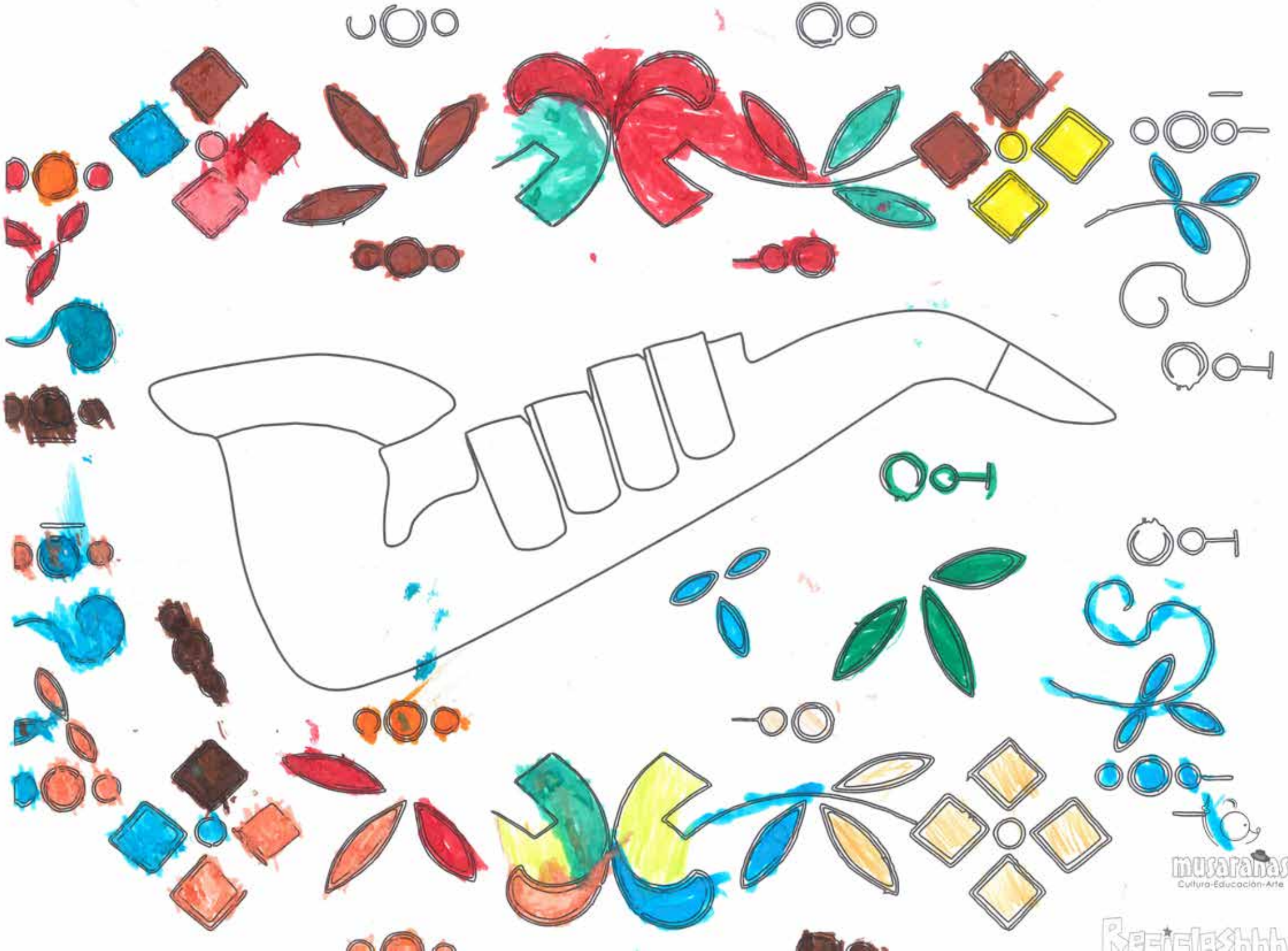
musarañas
Cultura-Educación-Arte

JUAN CARLOS

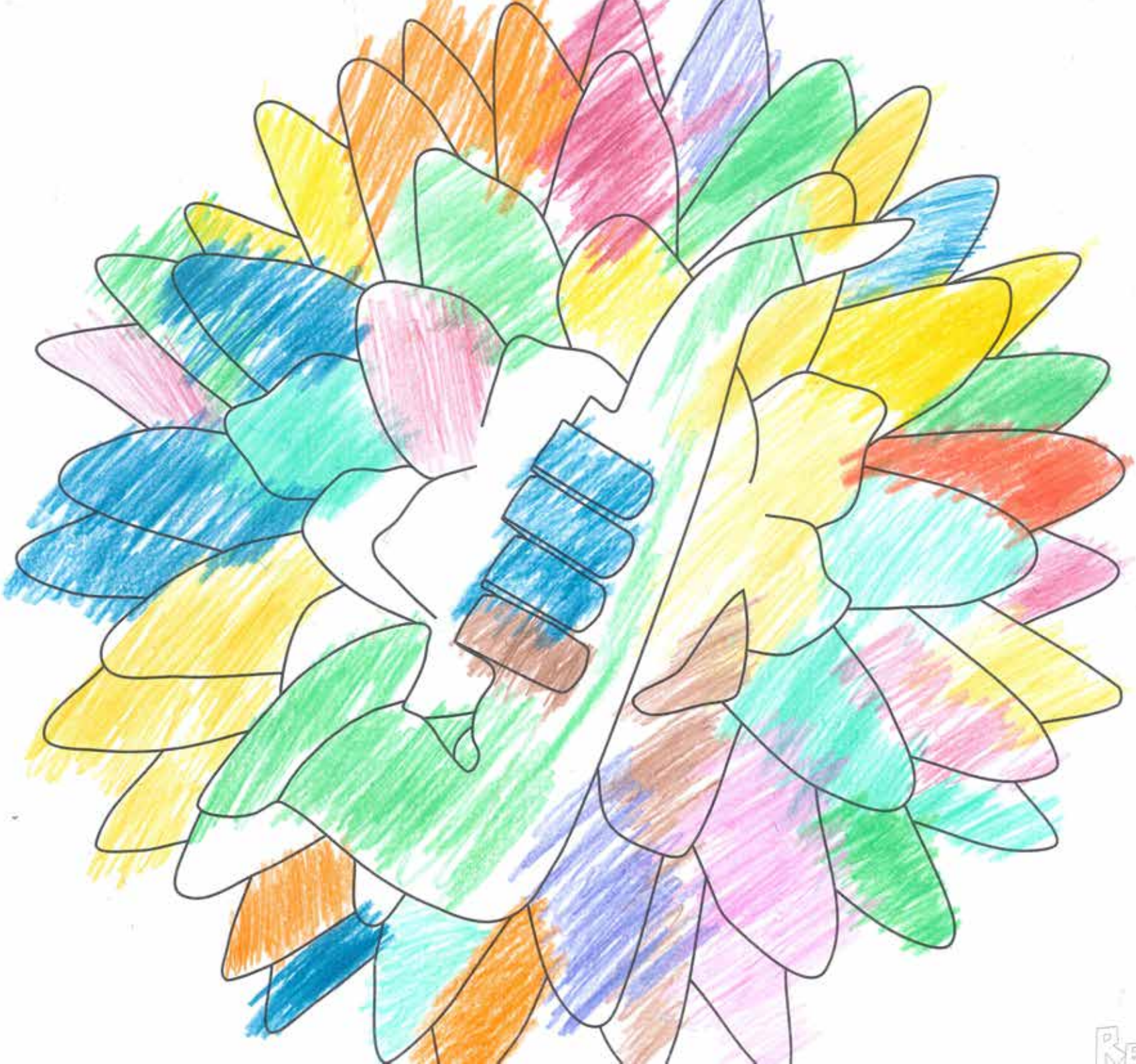

musarañas
Cultura-Educación-Arte

NTRA. SRA. DE LA SALUD

LETICIA U.P.

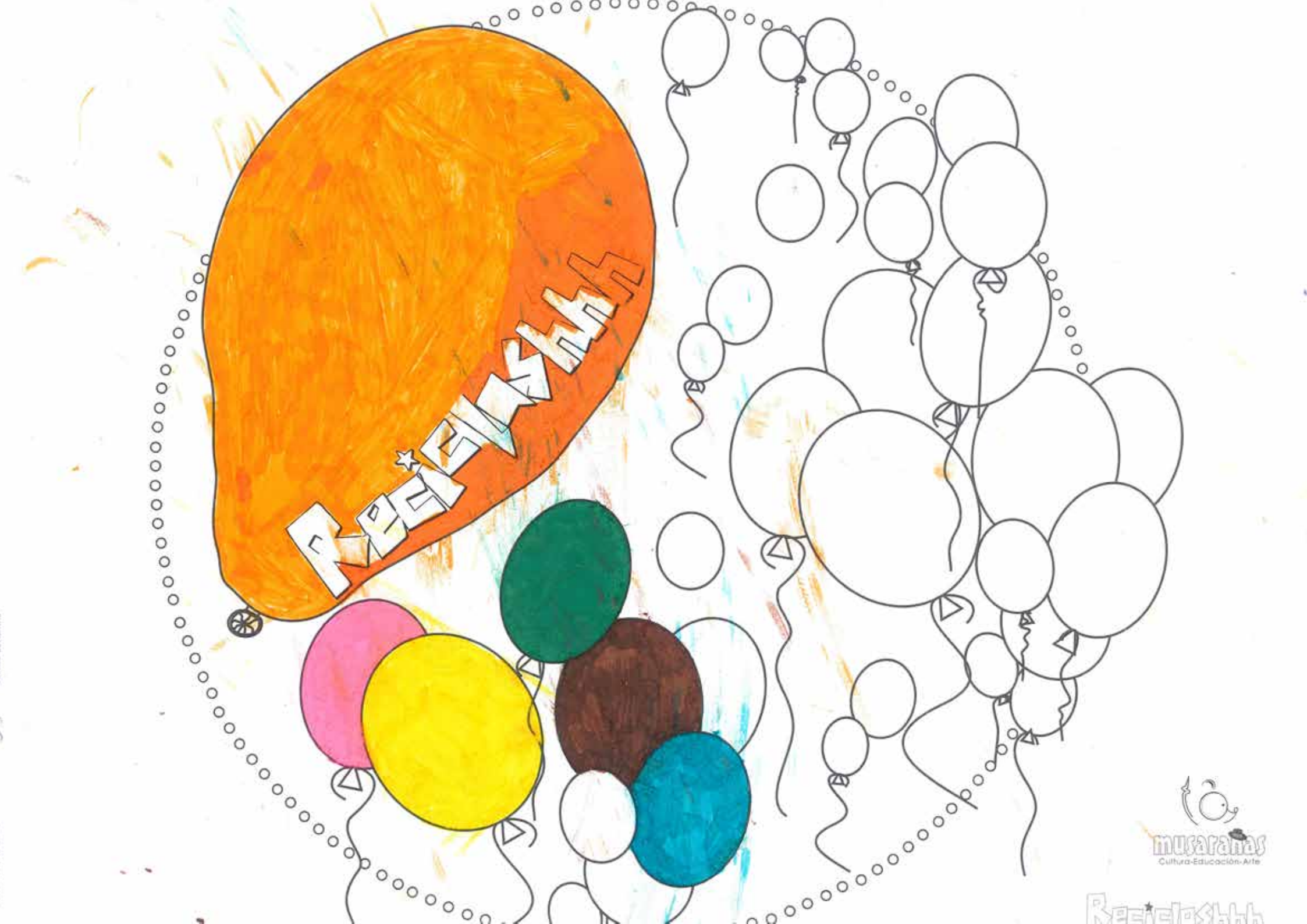
RECICLAJE
musarañas
Cultura-Educación-Arte

NTRA. SRA. DE LA SALUD

SOUNAIA

NTRA. SRA. DE LA SALUD

PEDRO

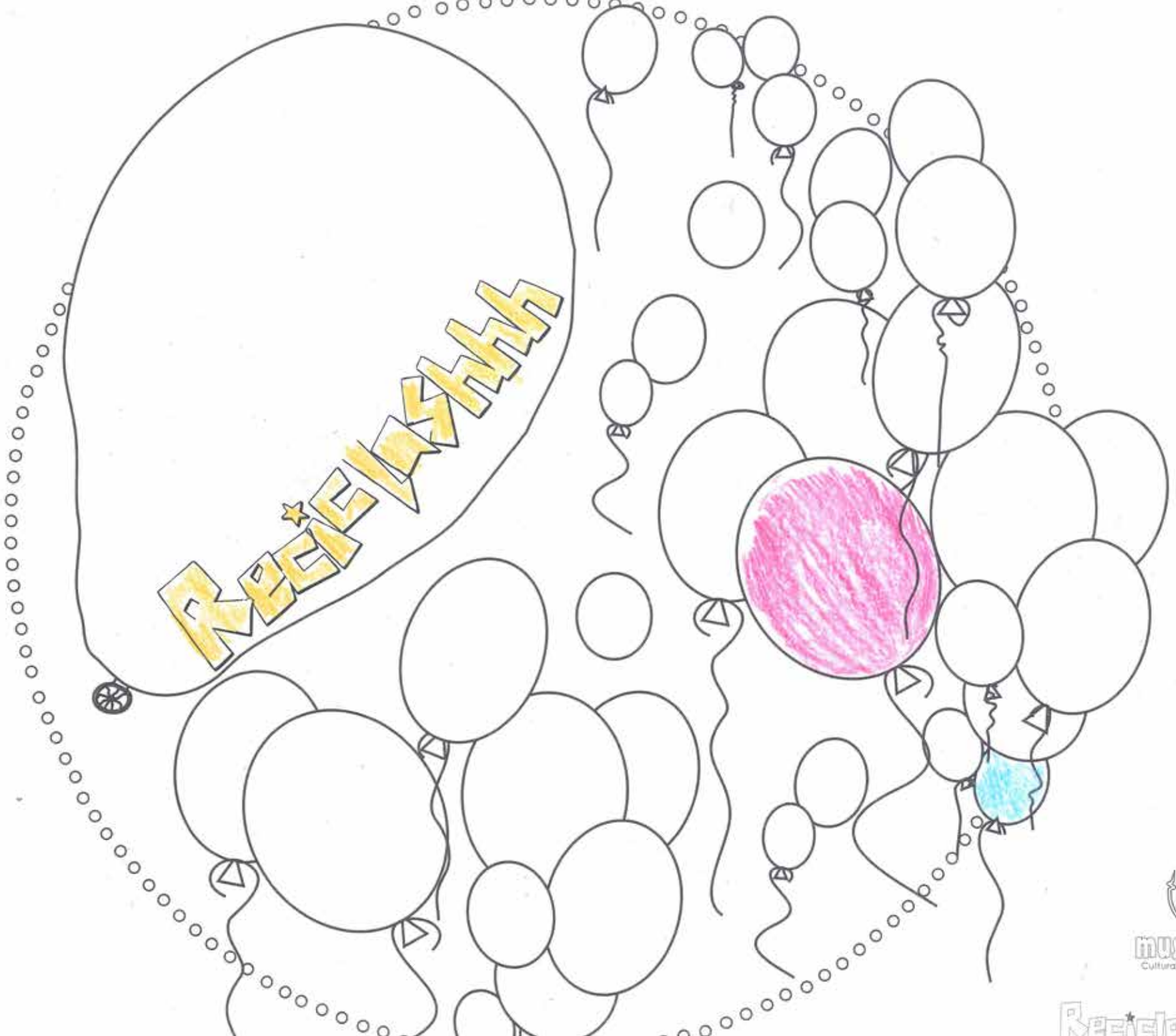

musaraños
Cultura·Educación·Arte

NTRA. SRA. DE LA SALUD

SERGIO

musaraña
Cultura·Educación·Arte

NTRA. SRA. DE LA SALUD

CARMEN M.

musarañas
Cultura-Educación-Arte

MIRIAM

musarañas
Cultura·Educación·Arte

NTRA. SRA. DE LA SALUD

SHEILA LAURA

musarañas
Cultura-Educación-Arte

NTRA. SRA. DE LA SALUD

CARLOS C.

musaraños
Cultura-Educación-Arte

LIDIA

musarañas
Cultura-Educación-Arte

M.A.

NTRA. SRA. DE LA SALUD

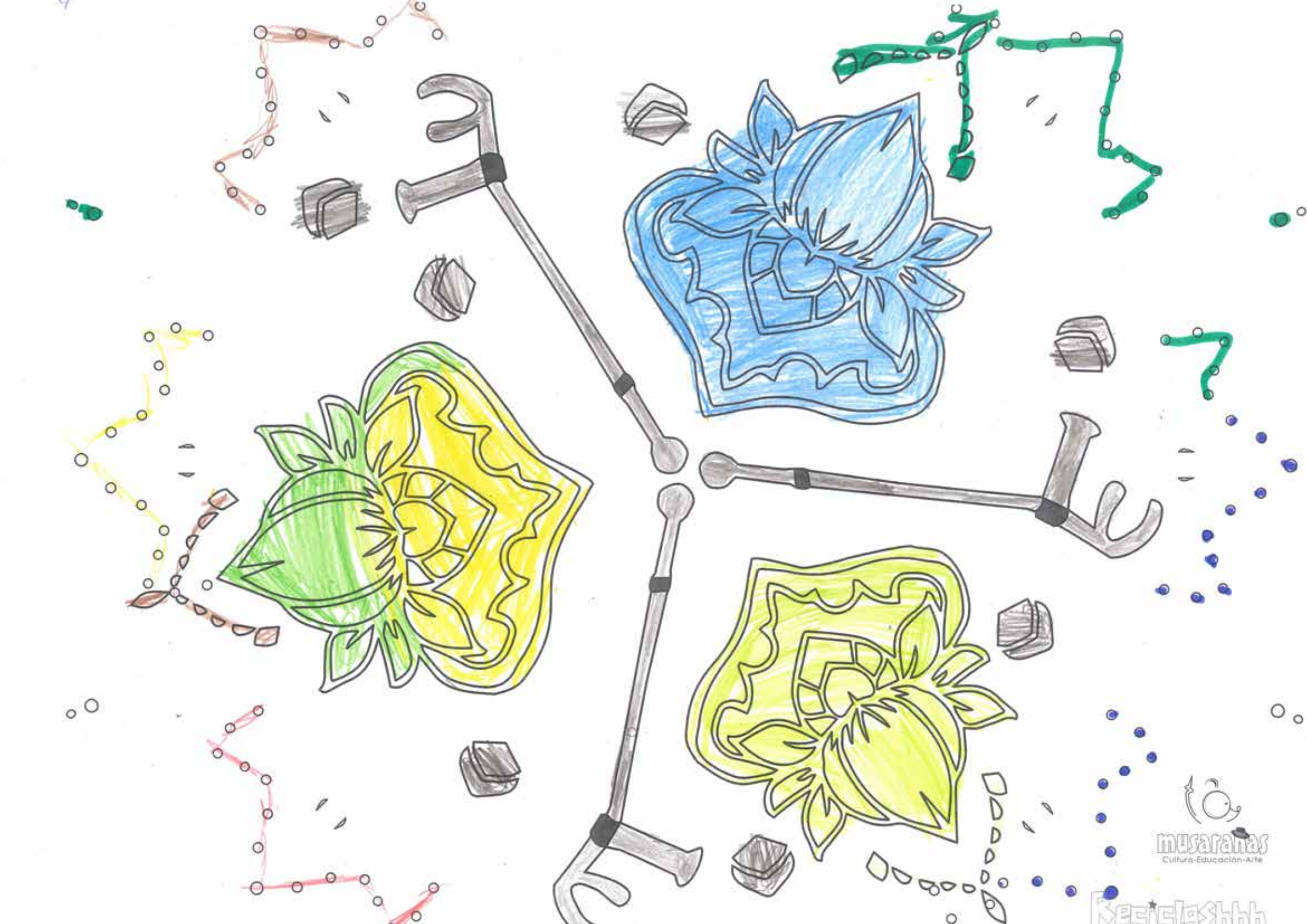
musarañas
Cultura-Educación-Arte

ANTONIO

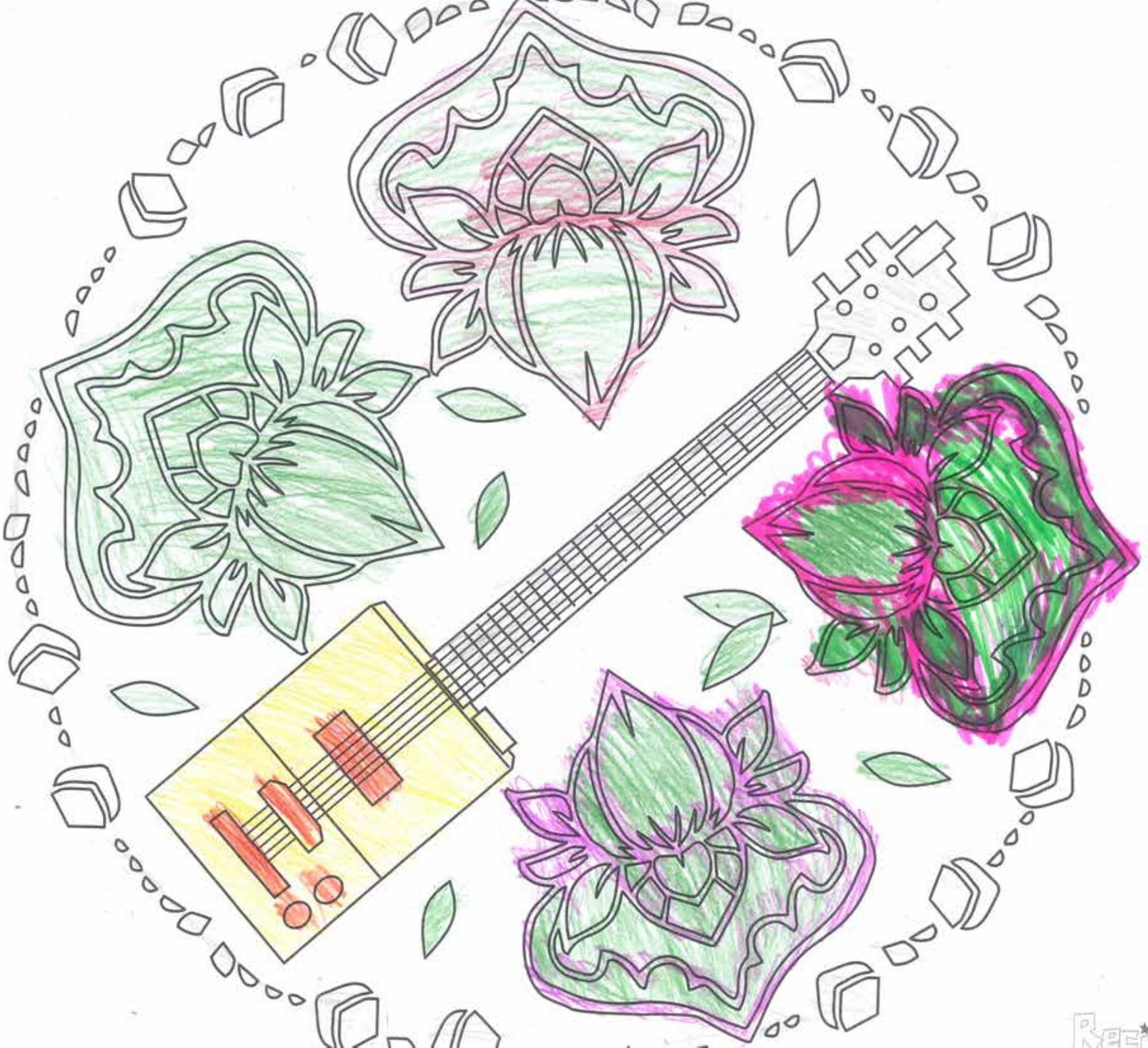

musarañas
Cultura-Educación-Arte

NTRA. SRA. DE LA SALUD

MOISES

musarañas
Cultura-Educación-Arte

ALBERTO

NTRA. SRA. DE LA SALUD

musarañas
Cultura-Educación-Arte

CATI

musarañas
Cultura-Educación-Arte

ROCIO

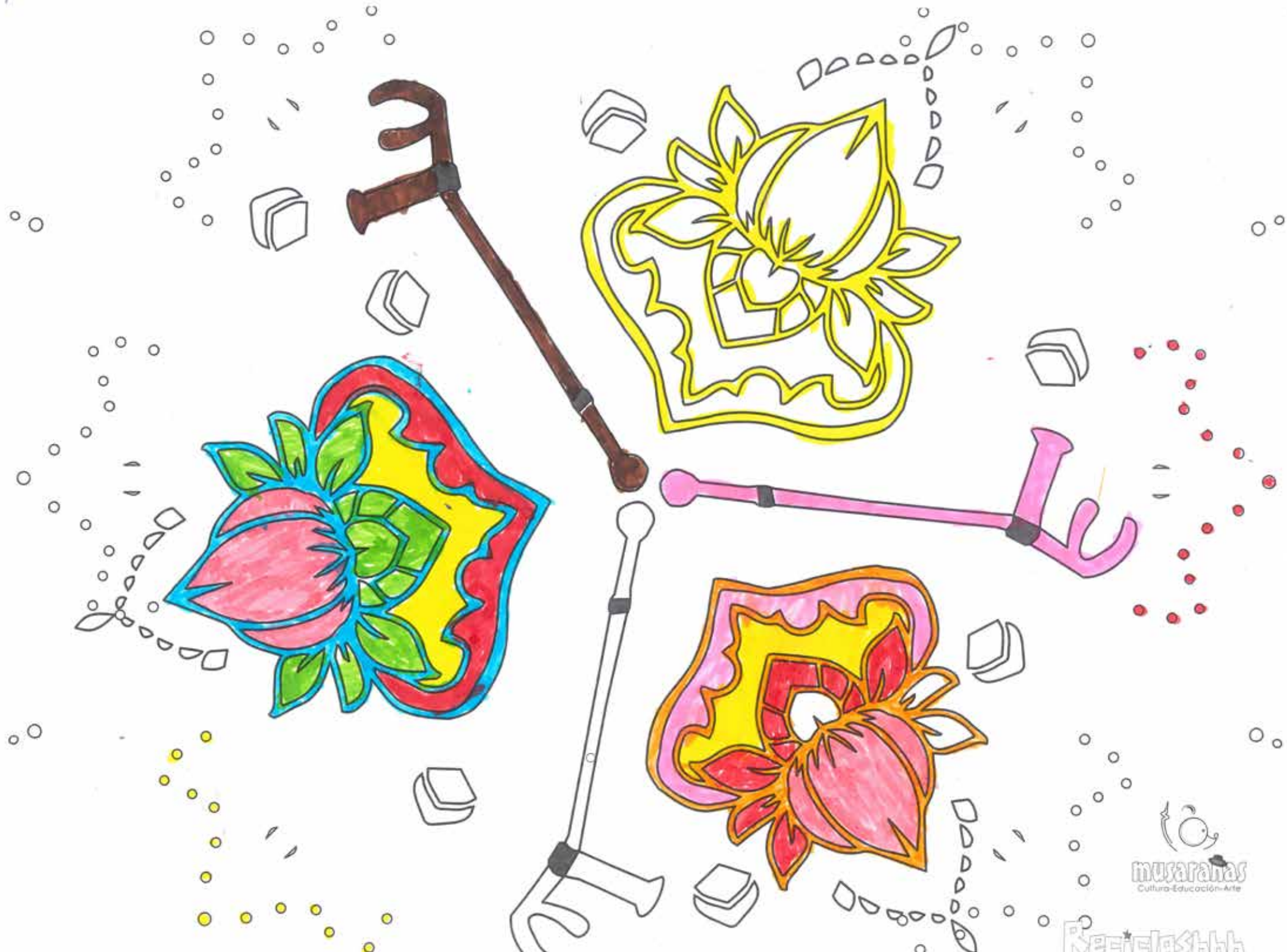
musarañas
Cultura-Educación-Arte

NTRA. SRA. DE LA SALUD

ROBERTO C.

Fundación "la Caixa"
Pulsar
Castilla-La Mancha
musarañas
Cultura-Educación-Arte
Reciclashhh

MIGUEL

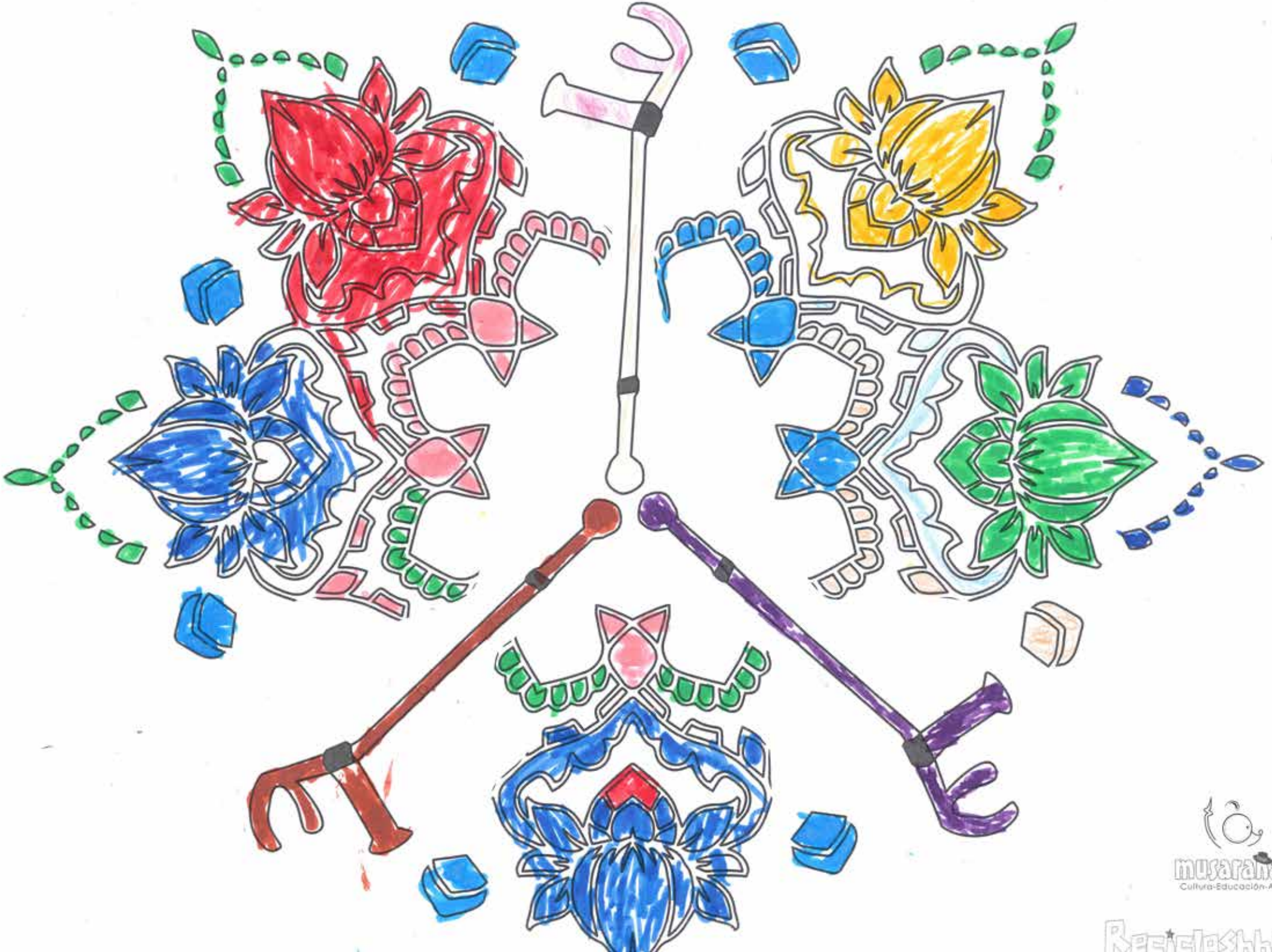
musarañas
Cultura-Educación-Arte

ISMAEL

ISMAEL

musaraños
Cultura-Educación-Arte

NTRA. SRA. DE LA SALUD

NEREA

musaranos
Cultura-Educación-Arte

ABEL

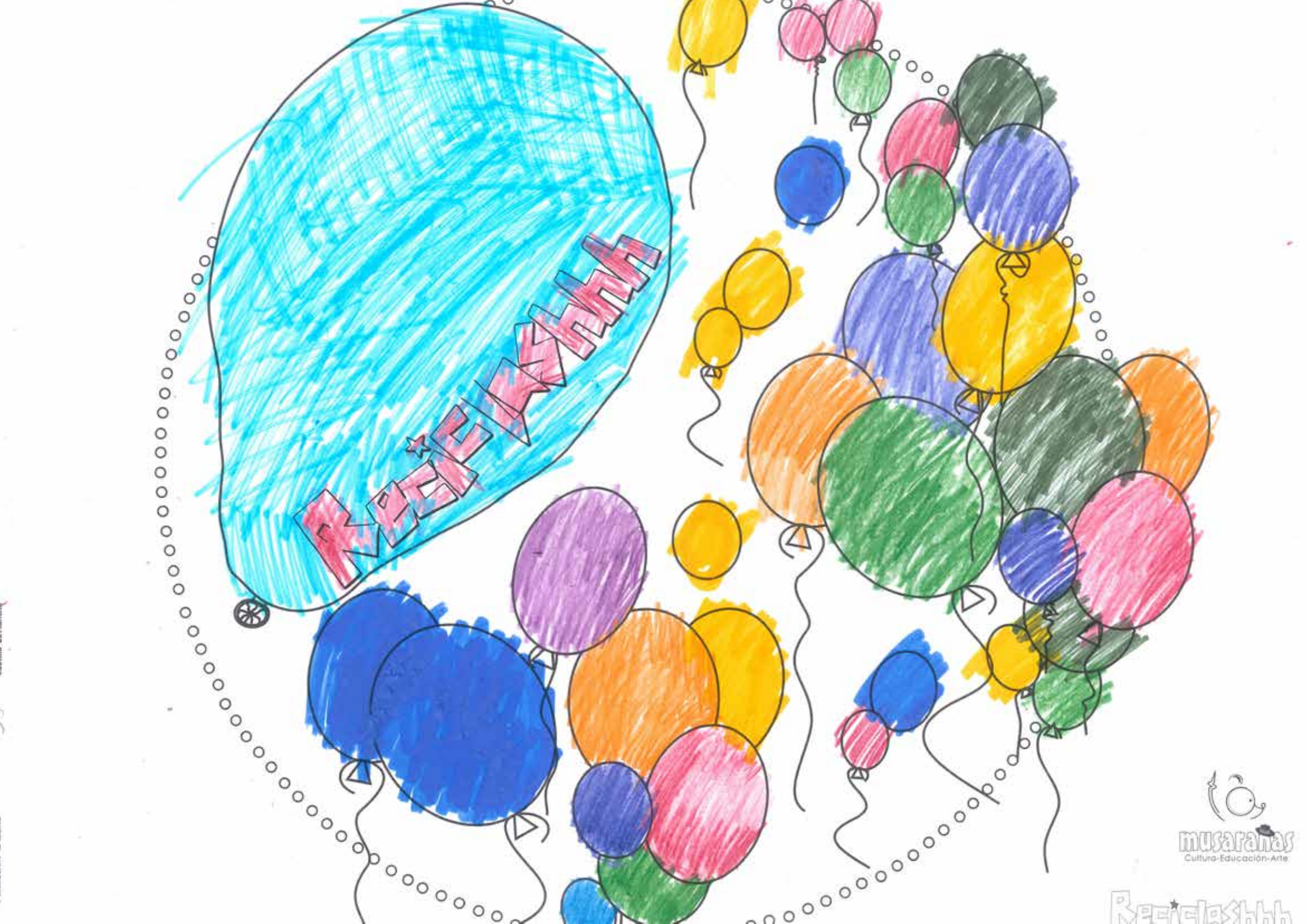
musarañas
Cultura-Educación-Arte

Fundación "la Caixa"

FUNDACIÓN PULSAR

Castilla-La Mancha